

1 NIVEL -1
1 : 250

MMAS DESIGN GROUP S.L.R.

SNC 1-32-40990-6
REGISTRO MERCANTIL
CAMARA DE COMERCIO Y PRODUCCION
DE SANTO DOMINGO
177472SD

Torre Edo Metropolis, Suite 7B
Calle Francisco Prats Ramirez
No.453, Esmerche Evolutivo Morales
Santo Domingo de Guzman, D.N.
República Dominicana
mmasdesigngroup.com.do
www.mmasgroup.com.do

PROYECTO

FIDEICOMISO PARA EL
DESARROLLO TURISTICO
DE LA PROVINCIA DE
PEDERNALES

PRO- PEDERNALES

CONTRATO DE SERVICIOS DE
CONSULTORIA ESPECIAL PARA
PROPUESTA
DE SERVICIOS ARQUITECTONICOS
DISEÑO DE HOTELS PRIMERA
FASE
DEL PROYECTO CABO ROJO -
PEDERNALES

ETAPA:

FASE 2

ANTEPROYECTO

NOTAS GENERALES:

DISEÑO ELEMENTOS NO ESTRUCTURALES

1. EN AQUELLOS CASOS EN LOS CUALES EN LOS DOCUMENTOS DE DISEÑO SÓLO SE INDICA EL GRADO DE DISEÑO REQUERIDO PARA ELEMENTOS NO ESTRUCTURALES, ES RESPONSABILIDAD DEL SUPERVISOR TECNICO VERIFICAR QUE LOS ELEMENTOS NO ESTRUCTURALES QUE SE INSTALAN EN LA CONSTRUCCION EFECTIVAMENTE ESTEN EN CAPACIDAD. SE CUMPLAN EL GRADO DE DISEÑO ESPECIFICADO POR EL DISEÑADOR. CAPITULO A.9.3.2 MSR-10 TITULO A.

2. EN AQUELLOS CASOS EN LOS CUALES EN LOS DISEÑOS, SE ESPECIFIQUEN ELEMENTOS CUYO SUMINISTRO E INSTALACION SE REALIZA POR PARTE DE SU FABRICANTE, EL DISEÑADOR PUEDE LIMITARSE A ESPECIFICAR EN PLANOS, MEMORIAS O ESPECIFICACIONES, LAS CARACTERISTICAS QUE DEBEN CUMPLIR LOS ELEMENTOS, Y LA RESPONSABILIDAD DE QUE SE CUMPLAN ESTAS CARACTERISTICAS RECAE EN EL SUPERVISOR TECNICO. CAPITULO A.1.3.1.2 MSR-10 TITULO A.

NOTAS IMPORTANTES

- NO TOMAR MEDIDAS DIRECTAMENTE SOBRE EL PLANO.
- ESTE PLANO ANULA LOS ANTERIORES A ESTA FECHA.
- PARA MAYOR INFORMACION VER PLANOS DE DETALLE.

MODIFICACIONES	FECHA

FIRMA

ARQUITECTO

ANDRES FELIPE MESA

LOCALIZACION DEL PROYECTO

CABO ROJO - PEDERNALES,
REPUBLICA DOMINICANA

LOTE

HOTEL CABO ROJO
LOTE 6 - 7

HOTEL 3

CONTIENE

PLANTA NIVEL -1

ELABORADO

Author

REVISADO

Author

FECHA

09/09/22

ESCALA

1 : 250

PLANO No.

A-102

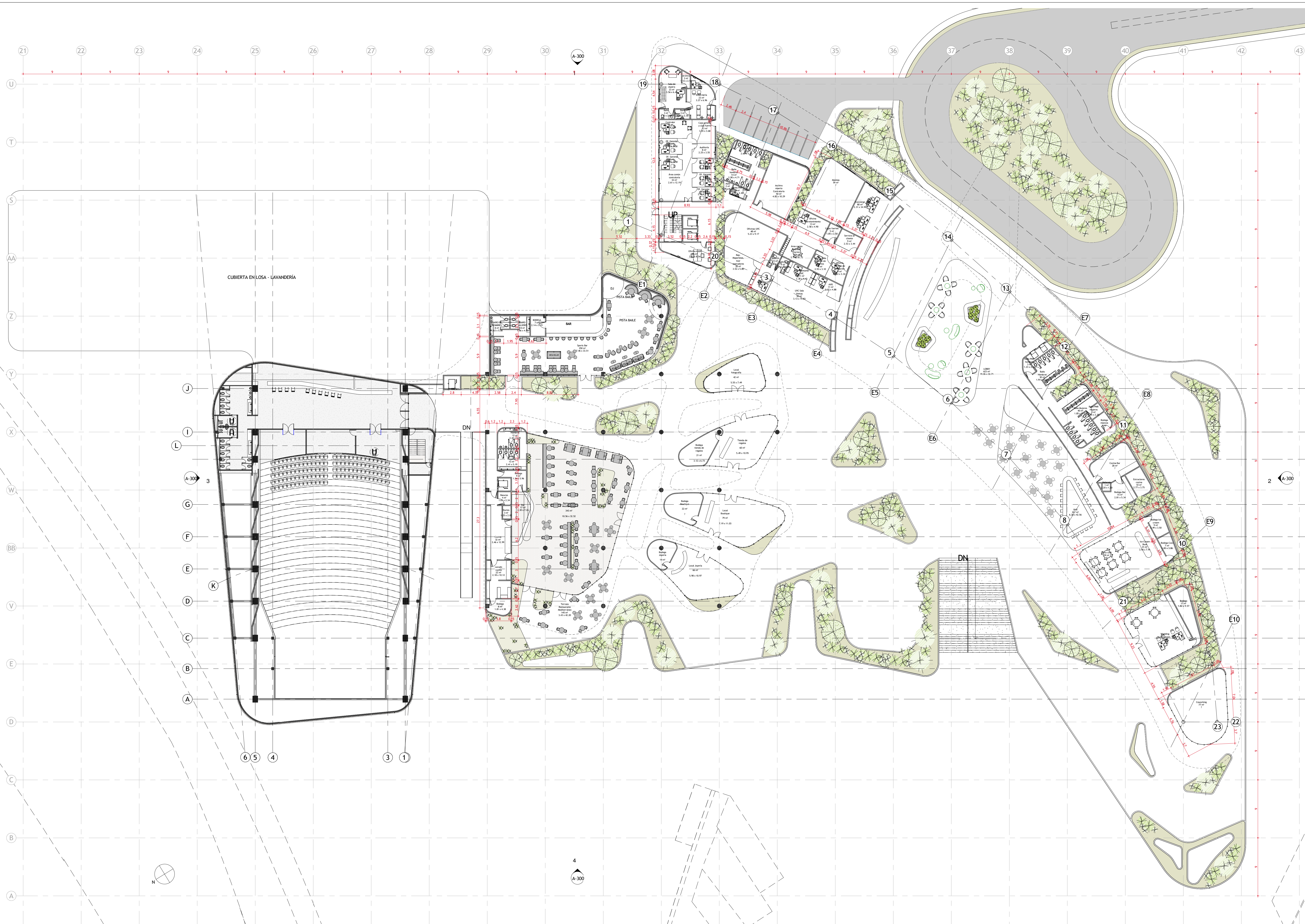

NIVEL 1
1 : 250

 MMAS DESIGN GROUP S.L.R.
 SNC 1-32-40990-6
 REGISTRO MERCANTIL
 CAMARA DE COMERCIO Y PRODUCCION
 DE SANTO DOMINGO
 177472SD
 Torre Edo Metropolis, Suite 7B
 Calle Francisco Prats Ramirez
 No. 43, Finca El Estero de los Arboles
 Santo Domingo de Guzman, D.N.
 Republica Dominicana
 mmasdesigngroup.com.do
 www.mmasgroup.com.do

PROYECTO
**FIDEICOMISO PARA EL
 DESARROLLO TURISTICO
 DE LA PROVINCIA DE
 PEDERNALES**
 PRO-PEDERNALES
**CONTRATO DE SERVICIOS DE
 CONSULTORIA ESPECIAL PARA
 PROPUESTA
 DE SERVICIOS ARQUITECTONICOS
 DISEÑO DE HOTELES PRIMERA
 FASE
 DEL PROYECTO CABO ROJO -
 PEDERNALES**

ETAPA:
FASE 2
 ANTEPROYECTO

NOTAS GENERALES:
 DISEÑO ELEMENTOS NO ESTRUCTURALES
 1. EN AQUELLOS CASOS EN LOS CUALES EN LOS DOCUMENTOS DE DISEÑO SÓLO SE INDICA EL GRADO DE DISEÑO REQUERIDO PARA ELEMENTOS NO ESTRUCTURALES, ES RESPONSABILIDAD DEL SUPERVISOR TECNICO VERIFICAR QUE LOS ELEMENTOS NO ESTRUCTURALES QUE SE INSTALAN EN LA CONSTRUCCION EFECTIVAMENTE ESTEN EN CAPACIDAD DE CUMPLIR EL GRADO DE DISEÑO ESPECIFICADO POR EL DISEÑADOR. CAPITULO A.9.3.2 MSR-10 TITULO A.
 2. EN AQUELLOS CASOS EN LOS CUALES EN LOS DISEÑOS, SE ESPECIFIEN ELEMENTOS CUYO SUMINISTRO E INSTALACION SE REALIZA POR PARTE DE SU FABRICANTE, EL DISEÑADOR PUEDE LIMITARSE A ESPECIFICAR EN SUS PLANOS, MEMORIAS O ESPECIFICACIONES, LAS CARACTERISTICAS QUE DEBEN CUMPLIR LOS ELEMENTOS, Y LA RESPONSABILIDAD DE QUE SE CUMPLAN ESTAS CARACTERISTICAS RECAE EN EL SUPERVISOR TECNICO. CAPITULO A.1.3.1.2 MSR-10 TITULO A.
 NOTAS IMPORTANTES
 - NO TOMAR MEDIDAS DIRECTAMENTE SOBRE EL PLANO.
 - ESTE PLANO ANULA LOS ANTERIORES A ESTA FECHA.
 - PARA MAYOR INFORMACION VER PLANOS DE DETALLE.

MODIFICACIONES	FECHA

FIRMA
 ARQUITECTO
ANDRES FELIPE MESA

LOCALIZACION DEL PROYECTO
 CABO ROJO - PEDERNALES,
 REPUBLICA DOMINICANA

LOTE
**HOTELES CABO ROJO
 LOTE 6 - 7**

HOTEL 3

CONTIENE
PLANTA NIVEL 1

ELABORÓ
 Autor
 REVISÓ
 Autor
 FECHA
 09/09/22
 ESCALA
 1 : 250 DE
 PLANO No.
A-103

1 Section 1
1 : 250

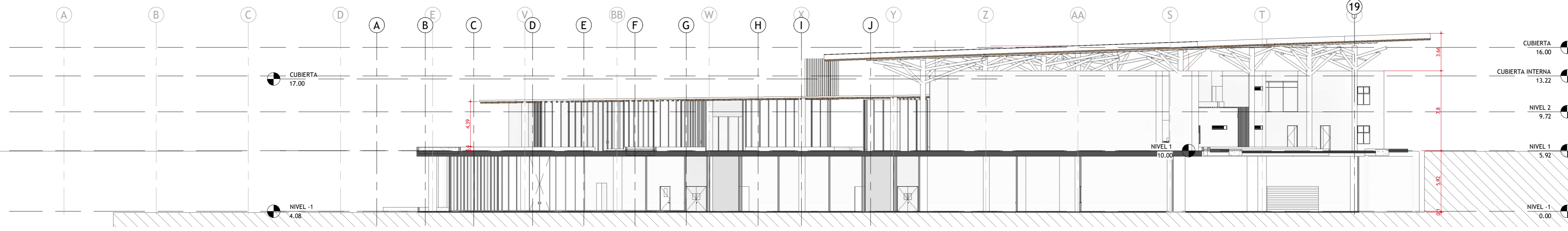

2 Section 2
1 : 250

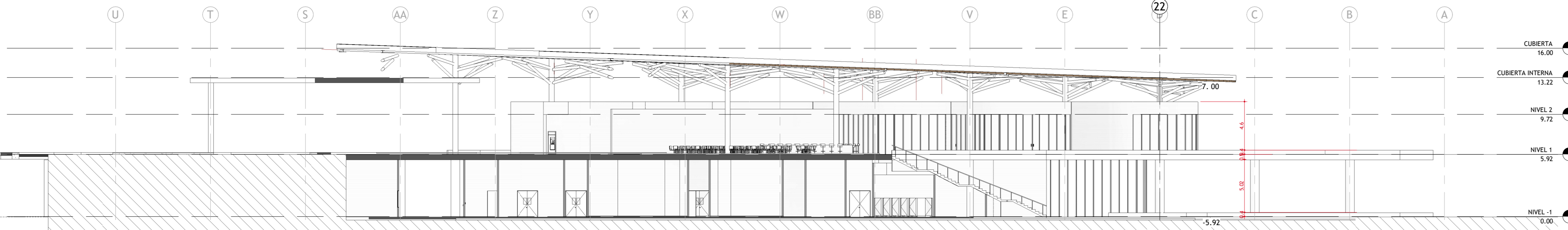

4 Section 4
1 : 250

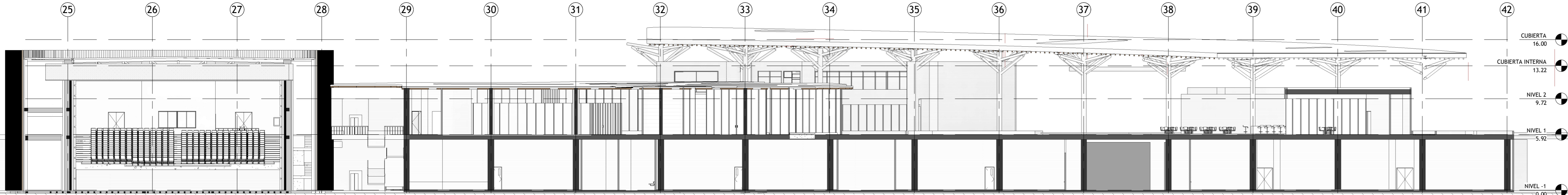

3 Section 3
1 : 250

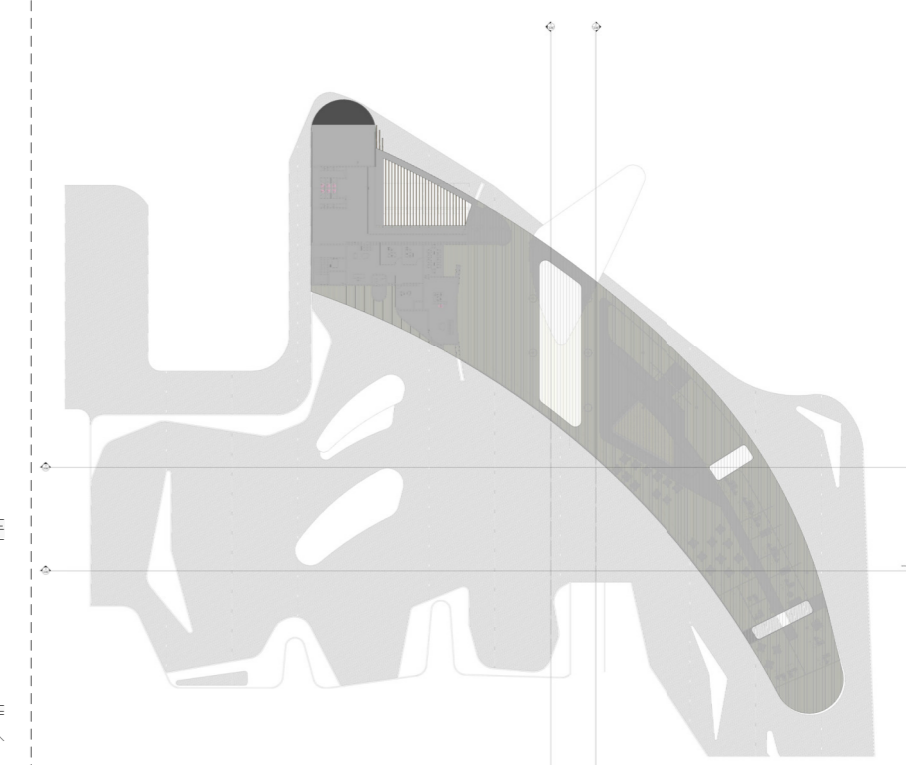
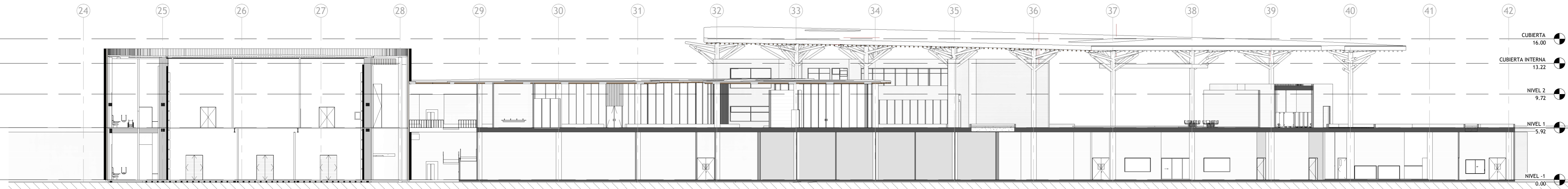

DISEÑO

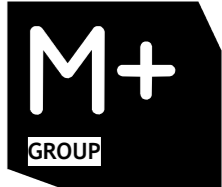

MMAS DESIGN GROUP S.L.R.

SNC 1-32-40990-6
REGISTRO MERCANTIL
CAMARA DE COMERCIO Y PRODUCCION
DE SANTO DOMINGO
177472SD

Torre Elsa Metropolitana, Suite 78
Calle Francisco Prats Ramirez
No.453, Esplanada Evaristo Morales
Santo Domingo de Guzman, D.R.
Republica Dominicana
mgdesigngroup.com.do
www.mgroup.com.do

PROYECTO

FIDEICOMISO PARA EL
DESARROLLO TURISTICO
DE LA PROVINCIA DE
PEDERNALES

PRO-PEDERNALES

CONTRATO DE SERVICIOS DE
CONSULTORIA ESPECIAL PARA
PROPUESTA
DE SERVICIOS ARQUITECTONICOS
DISEÑO DE HOTELES PRIMERA
FASE,
DEL PROYECTO CABO ROJO -
PEDERNALES

ETAPA:

FASE 2

ANTEPROYECTO

NOTAS GENERALES:

DISEÑO ELEMENTOS NO ESTRUCTURALES
1. EN AQUELLOS CASOS EN LOS CUALES EN LOS DOCUMENTOS DE
DISEÑO SOLO SE INDICA EL GRADO DE DESARROLLO REQUERIDO
PARA ELEMENTOS NO ESTRUCTURALES, ES RESPONSABILIDAD DEL
SUPERVISOR TECNICO VERIFICAR QUE LOS ELEMENTOS NO
ESTRUCTURALES QUE SE INSTALAN EN LA CONSTRUCCION
EFECTIVAMENTE ESTEN EN CAPACIDAD DE CUMPLIR EL GRADO DE
DISEÑO ESPECIFICADO POR EL DISEÑADOR. CAPITULO A.1.5.1.2
NRR-10 TITULO A

2. EN AQUELLOS CASOS EN LOS CUALES EN LOS DISEÑOS SE
ESPECIFICAN ELEMENTOS COMO SUMINISTRO E INSTALACION SE
REALIZA POR PARTE DE SU FABRICANTE. EL DISEÑADOR PUEDE
LIMITARSE A ESPECIFICAR EN SUS PLANOS, MEMORIOS O
ESPECIFICACIONES, LAS CARACTERISTICAS QUE DEBEN CUMPLIR
LOS ELEMENTOS, Y LA RESPONSABILIDAD DE QUE SE CUMPLAN
ESTAS CARACTERISTICAS RECAE EN EL SUPERVISOR TECNICO.
CAPITULO A.1.5.1.2 NRR-10 TITULO A

NOTAS IMPORTANTES

- NO TOMAR MEDIDAS DIRECTAMENTE SOBRE EL PLANO.
ESTE PLANO ANULA LOS ANTERIORES A ESTA FECHA.
PARA MAYOR INFORMACION VER PLANOS DE DETALLE.

MODIFICACIONES FECHA

FIRMA

ARQUITECTO

ANDRES FELIPE MESA

LOCALIZACION DEL PROYECTO

CABO ROJO - PEDERNALES,
REPUBLICA DOMINICANA

LOTE

HOTELES CABO ROJO
LOTE 6 - 7

HOTEL 3

CONTIENE

ACCESO SECCIONES

ELABORO

Autor

REVISO

Autor

FECHA

05/13/22

ESCALA

1 : 250 DE

PLANO No.

A-106

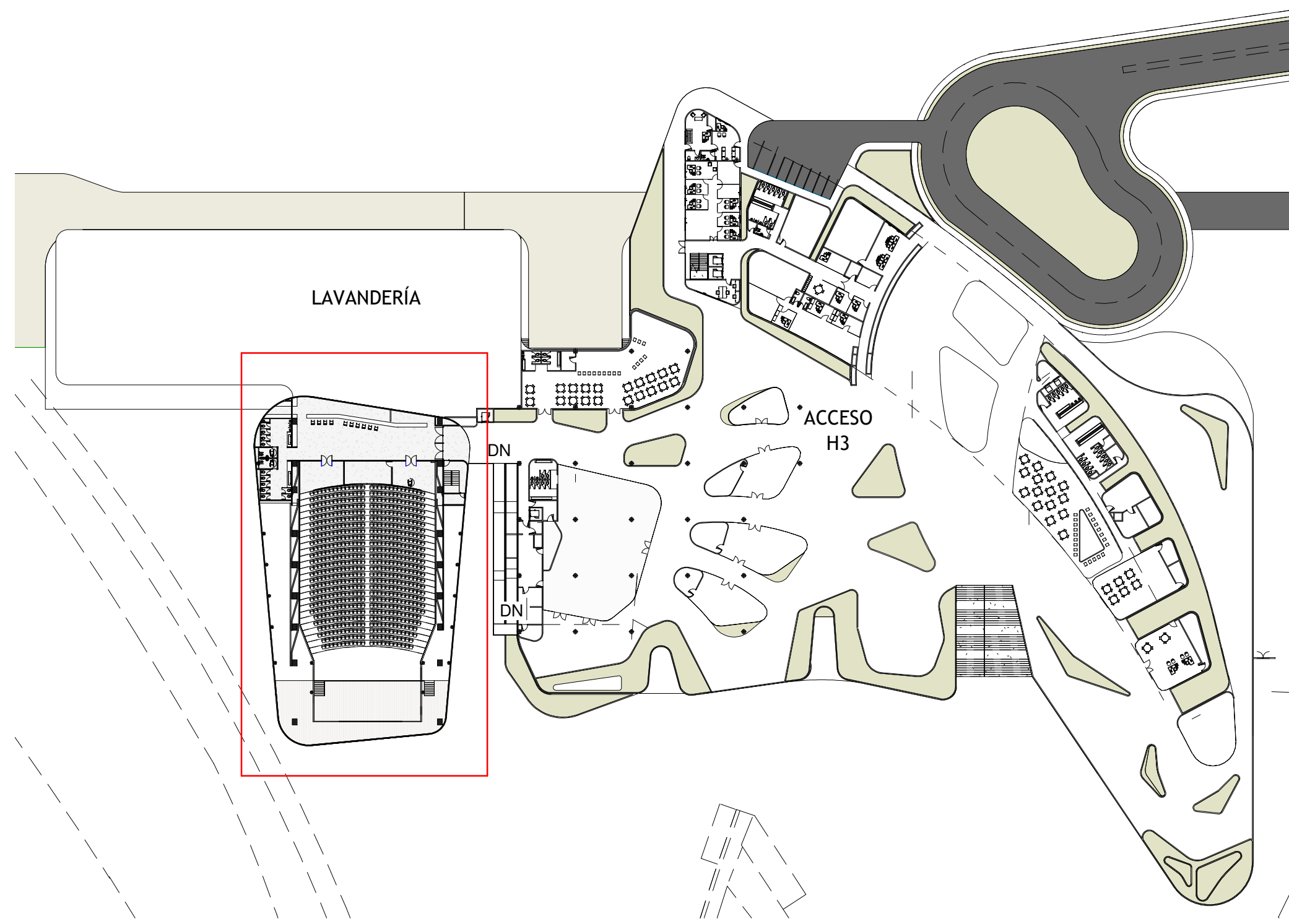

1 LOCALIZACIÓN
1 : 750

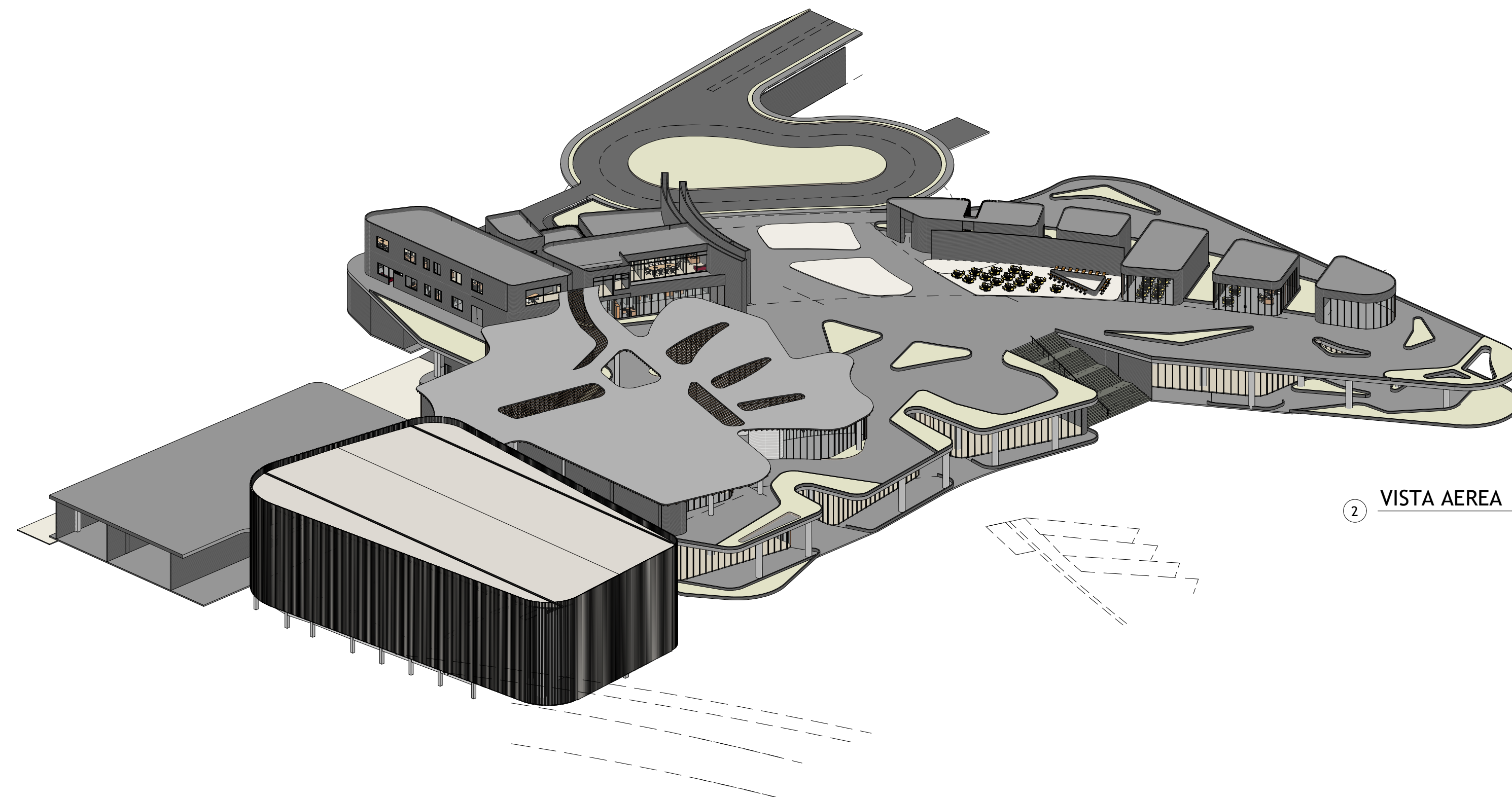

2 VISTA AEREA

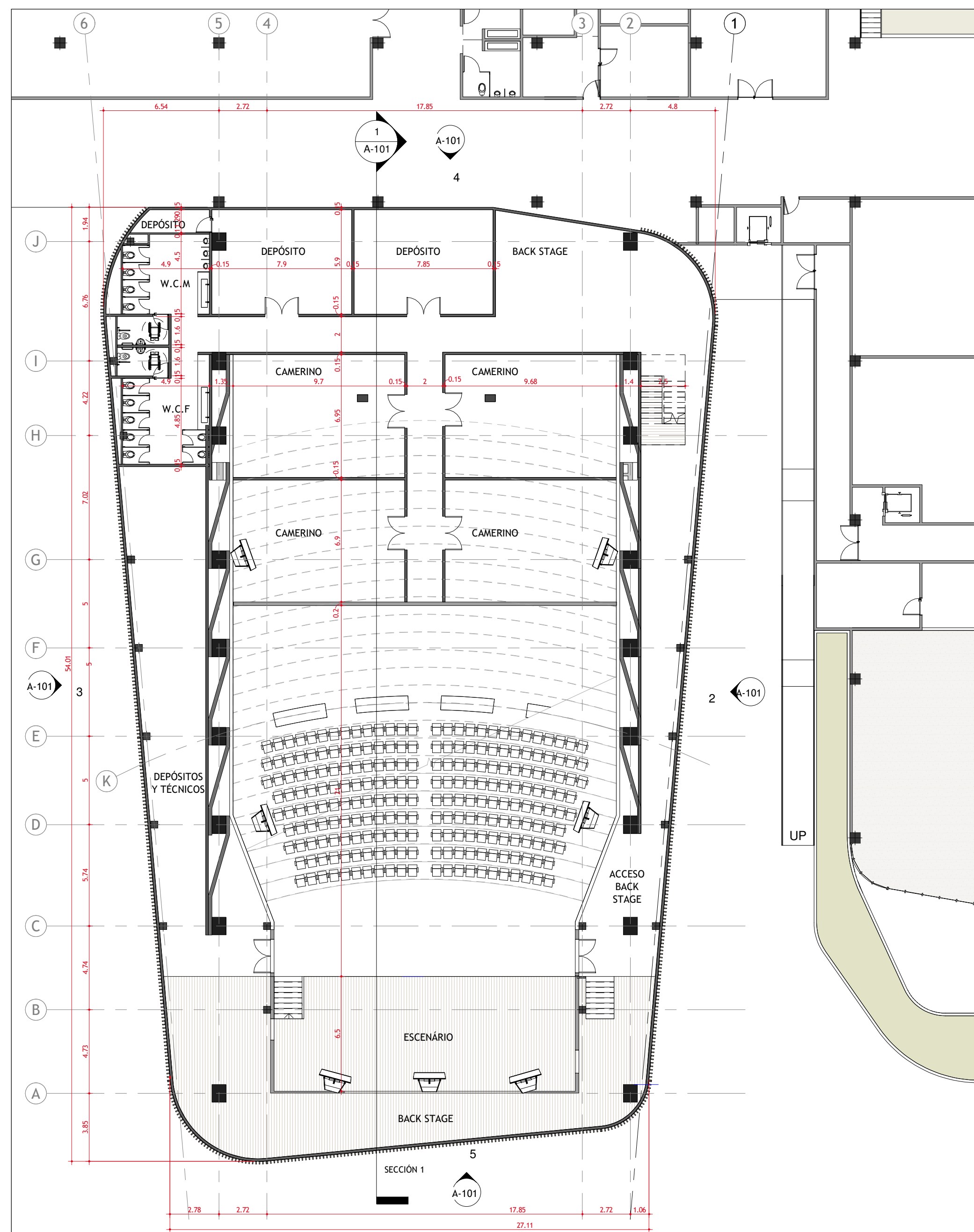

3 PLANTA NIVEL -1
1 : 200

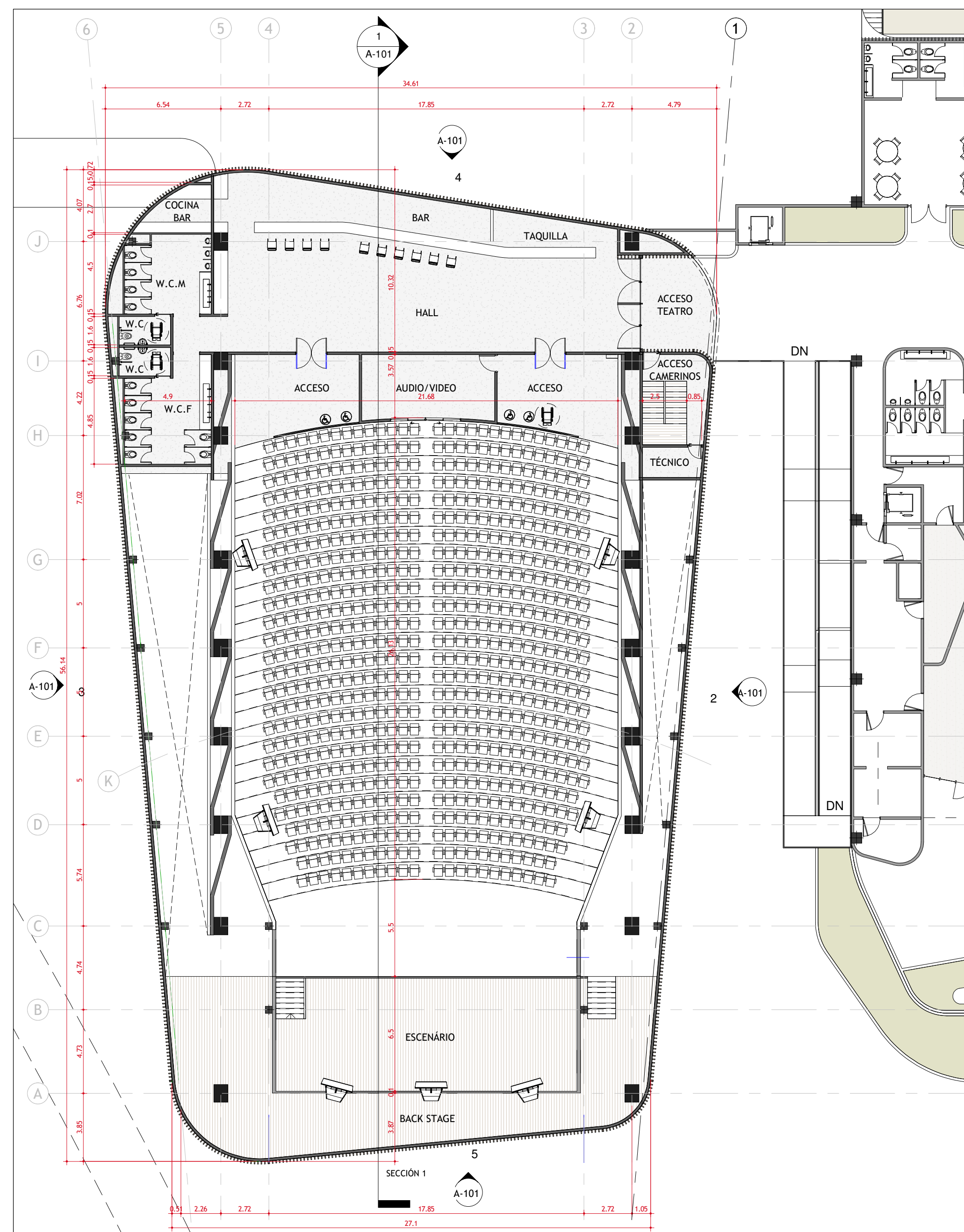

4 PLANTA NIVEL 1
1 : 200

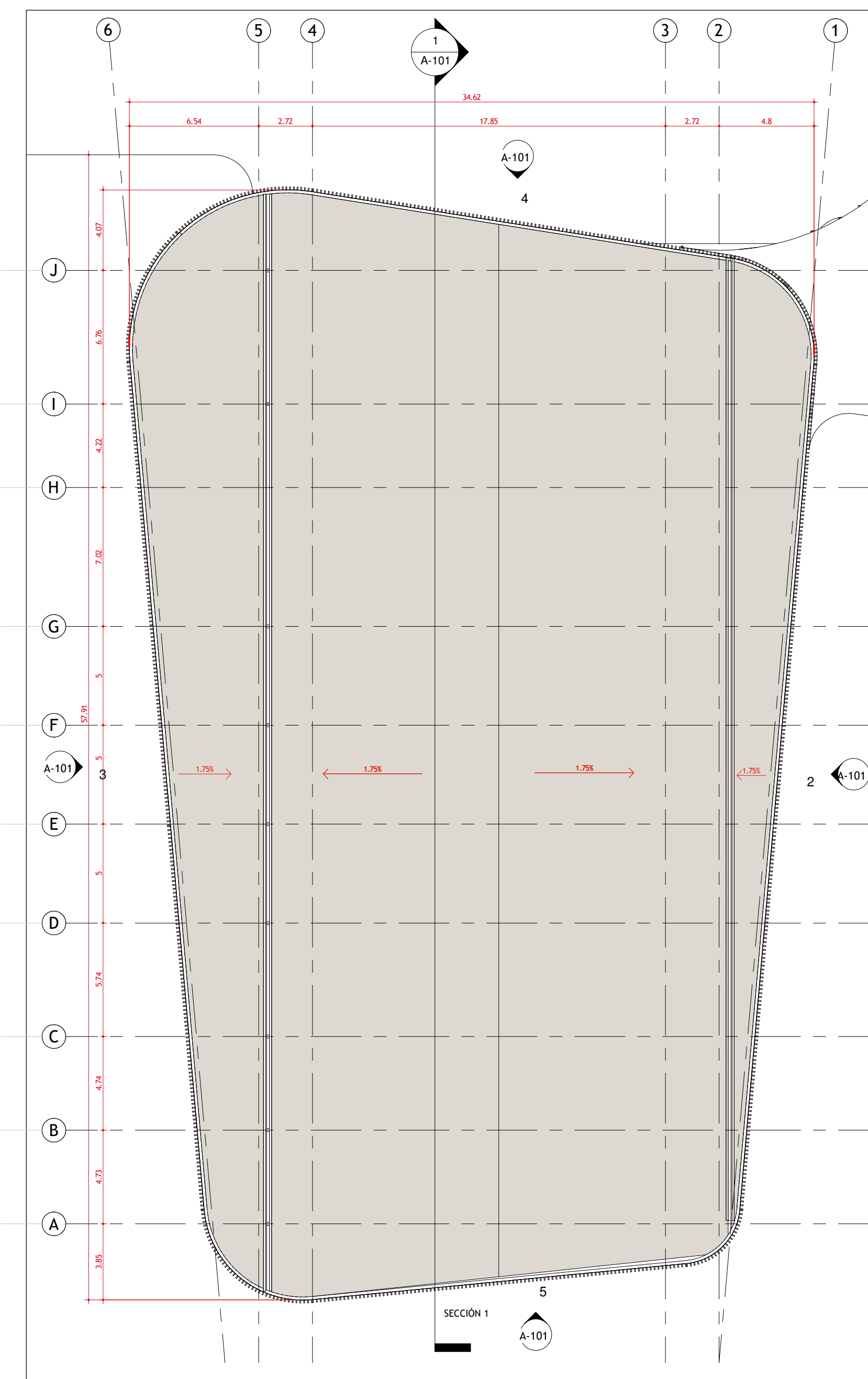

5 CUBIERTA
1 : 200

DISEÑO

 MMAS DESIGN GROUP S.L.R.
 SNC 1-32-40990-6
 REGISTRO MERCANTIL
 CAMARA DE COMERCIO Y PRODUCCION
 DE SANTO DOMINGO
 177472SD
 Torre Elia Metropolis, Suite 7B
 Calle Francisco Prats Ramirez
 No. 453, Enseñada Evaristo Morales
 Santo Domingo de Guzman, D.N.
 República Dominicana
 mgroupdesign.com.do
 www.mgroup.com.do

PROYECTO
 FIDEICOMISO PARA EL
 DESARROLLO TURISTICO
 DE LA PROVINCIA DE
 PEDERNALES
 PRO-PEDERNALES
 CONTRATO DE SERVICIOS DE
 CONSULTORIA ESPECIAL PARA
 PROPUESTA
 DE SERVICIOS ARQUITECTONICOS
 DISEÑO DE HOTELS PRIMERA
 FASE.
 DEL PROYECTO CABO ROJO -
 PEDERNALES

ETAPA:
 FASE 3
 PROYECTO

NOTAS GENERALES:
 DISEÑO ELEMENTOS NO ESTRUCTURALES
 1. EN AQUELLOS CASOS EN LOS CUALES EN LOS DOCUMENTOS DE
 DISEÑO SE INDICA EL GRADO DE DISEÑO REQUERIDO
 PARA ELEMENTOS NO ESTRUCTURALES, ES RESPONSABILIDAD DEL
 SUPERVISOR TECNICO VERIFICAR QUE LOS ELEMENTOS NO
 ESTRUCTURALES QUE SE INSTALAN EN LA CONSTRUCCION
 EFECTIVAMENTE ESTEN EN CAPACIDAD DE CUMPLIR EL GRADO DE
 DISEÑO ESPECIFICADO POR EL DISEÑADOR.

NOTAS IMPORTANTES
 - NO TOMAR MEDIDAS DIRECTAMENTE SOBRE EL PLANO.
 - ESTE PLANO ANULA LOS ANTERIORES A ESTA FECHA.
 - PARA MAYOR INFORMACION VER PLANOS DE DETALLE.

MODIFICACIONES	FECHA
FIRMA	
ANDRÉS FELIPE MESA TRUJILLO	
ARQUITECTO	
LOCALIZACION DEL PROYECTO	
PEDERNALES - CABO ROJO	
REPUBLICA DOMINICANA	
LOTE	
HOTELES CABO ROJO	
LOTE 6 - 7	
CONTIENE	
HOTEL 1-2-3	
TEATRO	
PLANTAS Y	
LOCALIZACION	
ELABORADO	
Author	
REVISADO	
Author	
FECHA	2022-05-30
ESCALA	As indicated DE
PLANO No.	A-107

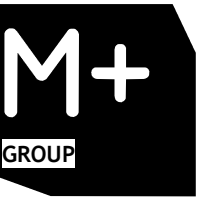

MMAS DESIGN GROUP S.L.R.

SNC 1-32-40990-6
REGISTRO MERCANTIL
CAMARA DE COMERCIO Y PRODUCCION
DE SANTO DOMINGO
177472SD

Torre Elsa Metropolis, Suite 7B
Calle Francisco Prats Ramirez
No.453, Esplanada Evaristo Morales
Santo Domingo de Guzman, D.N.
República Dominicana
mgroupdesign.com.do
www.mgroup.com.do

PROYECTO

FIDEICOMISO PARA EL
DESARROLLO TURISTICO
DE LA PROVINCIA DE
PEDERNALES

PRO-PEDERNALES

CONTRATO DE SERVICIOS DE
CONSULTORIA ESPECIAL PARA
PROPUESTA
DE SERVICIOS ARQUITECTONICOS
DISEÑO DE HOTELS PRIMERA
FASE.
DEL PROYECTO CABO ROJO -
PEDERNALES

ETAPA:

FASE 3

PROYECTO

NOTAS GENERALES:

DISEÑO ELEMENTOS NO ESTRUCTURALES
1. EN AQUELLOS CASOS EN LOS CUALES EN LOS DOCUMENTOS DE
DISEÑO SE INDICA EL GRADO DE DISEÑO REQUERIDO
PARA ELEMENTOS NO ESTRUCTURALES, ES RESPONSABILIDAD DEL
SUPERVISOR TECNICO VERIFICAR QUE LOS ELEMENTOS NO
ESTRUCTURALES QUE SE INSTALAN EN LA CONSTRUCCION
EFECTIVAMENTE ESTEN EN CAPACIDAD DE CUMPLIR EL GRADO DE
DESEMPEÑO ESPECIFICADO POR EL DISEÑADOR.

2. EN AQUELLOS CASOS EN LOS CUALES EN LOS DISEÑOS, SE
ESPECIFICAN ELEMENTOS CUYO SUMINISTRO E INSTALACION SE
REALIZA POR PARTE DE SU FABRICANTE, EL DISEÑADOR PUEDE
LIMITARSE A ESPECIFICAR EN SUS PLANOS, MEMORIAS O
ESPECIFICACIONES, LAS CARACTERISTICAS QUE DEBEN CUMPLIR
LOS ELEMENTOS, Y LA RESPONSABILIDAD DE QUE SE CUMPLAN
ESTAS CARACTERISTICAS RECAE EN EL SUPERVISOR TECNICO.

NOTAS IMPORTANTES

- NO TOMAR MEDIDAS DIRECTAMENTE SOBRE EL PLANO.
- ESTE PLANO ANULA LOS ANTERIORES A ESTA FECHA.
- PARA MAYOR INFORMACION VER PLANOS DE DETALLE.

MODIFICACIONES

FECHA

FIRMA

ANDRES FELIPE MESA

ARQUITECTO

LOCALIZACION DEL PROYECTO

PEDERNALES - CABO ROJO

REPUBLICA DOMINICANA

LOTE

HOTEL CABO ROJO

LOTE 6 - 7

HOTEL 1-2-3

CONTIENE

TEATRO

SECCION Y FACHADAS

ELABORADO

Author

REVISADO

Author

FECHA

2022-09-09

ESCALA

1 : 200

DE

PLANO No.

A-108

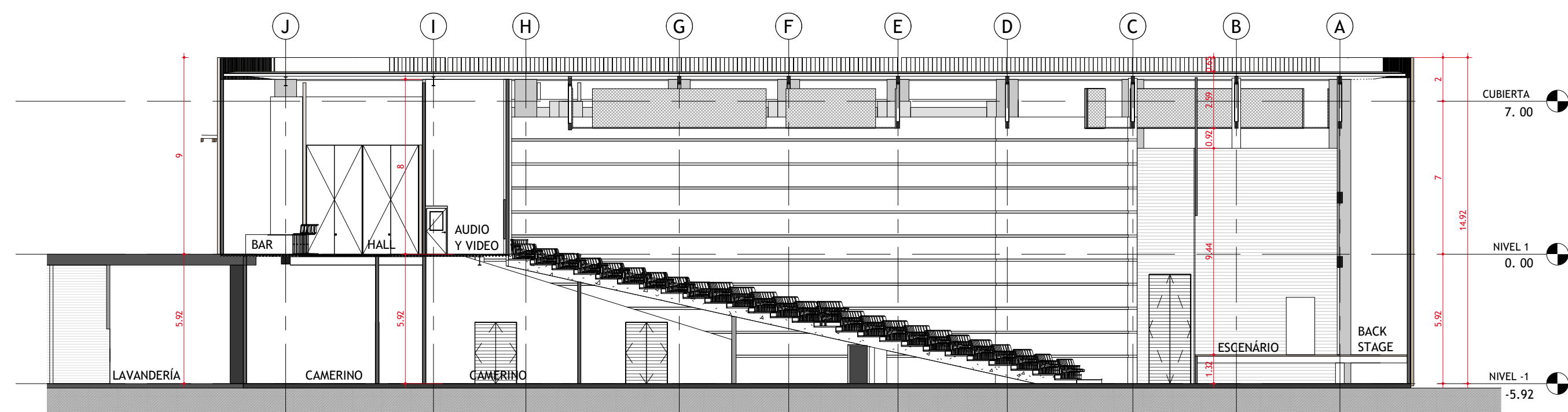

1 SECCIÓN 1
1 : 200

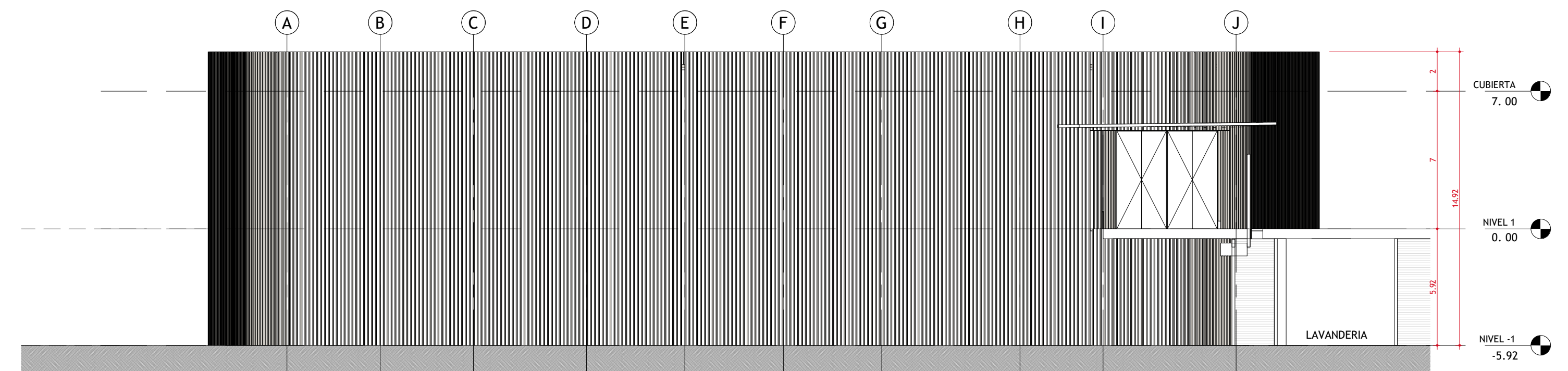

2 ELEVACIÓN 1
1 : 200

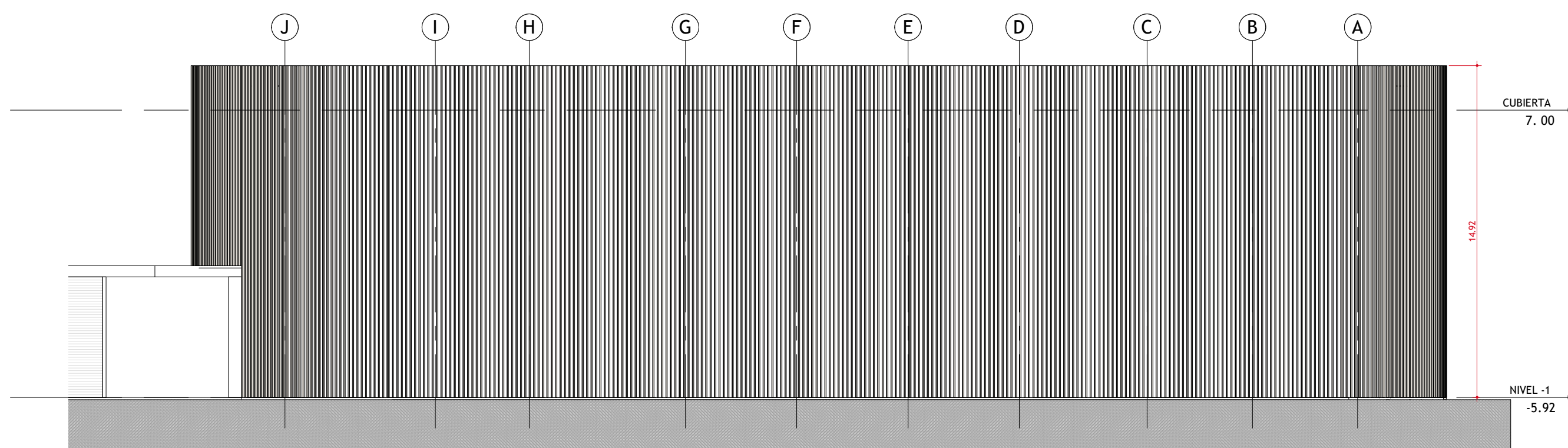

3 ELEVACIÓN 2
1 : 200

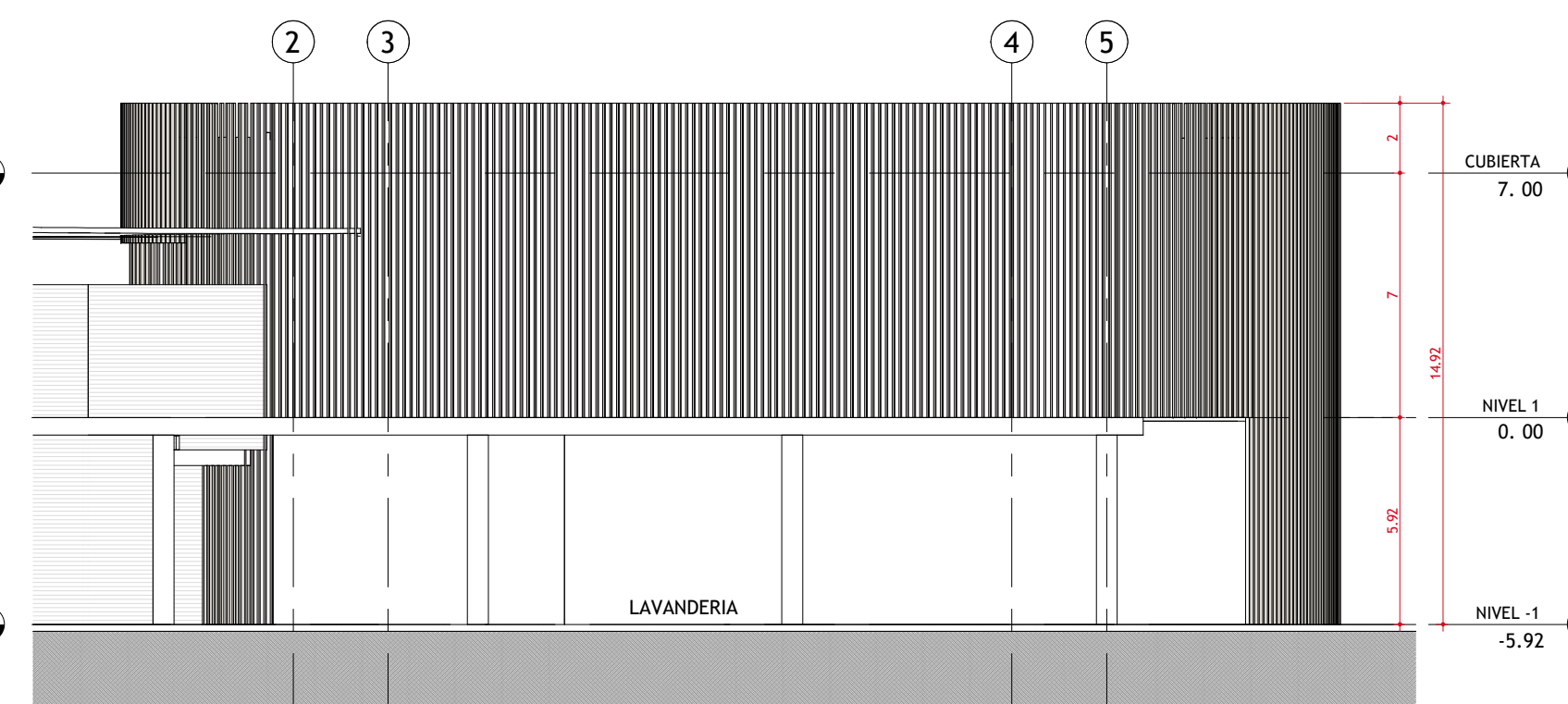

4 ELEVACIÓN 3
1 : 200

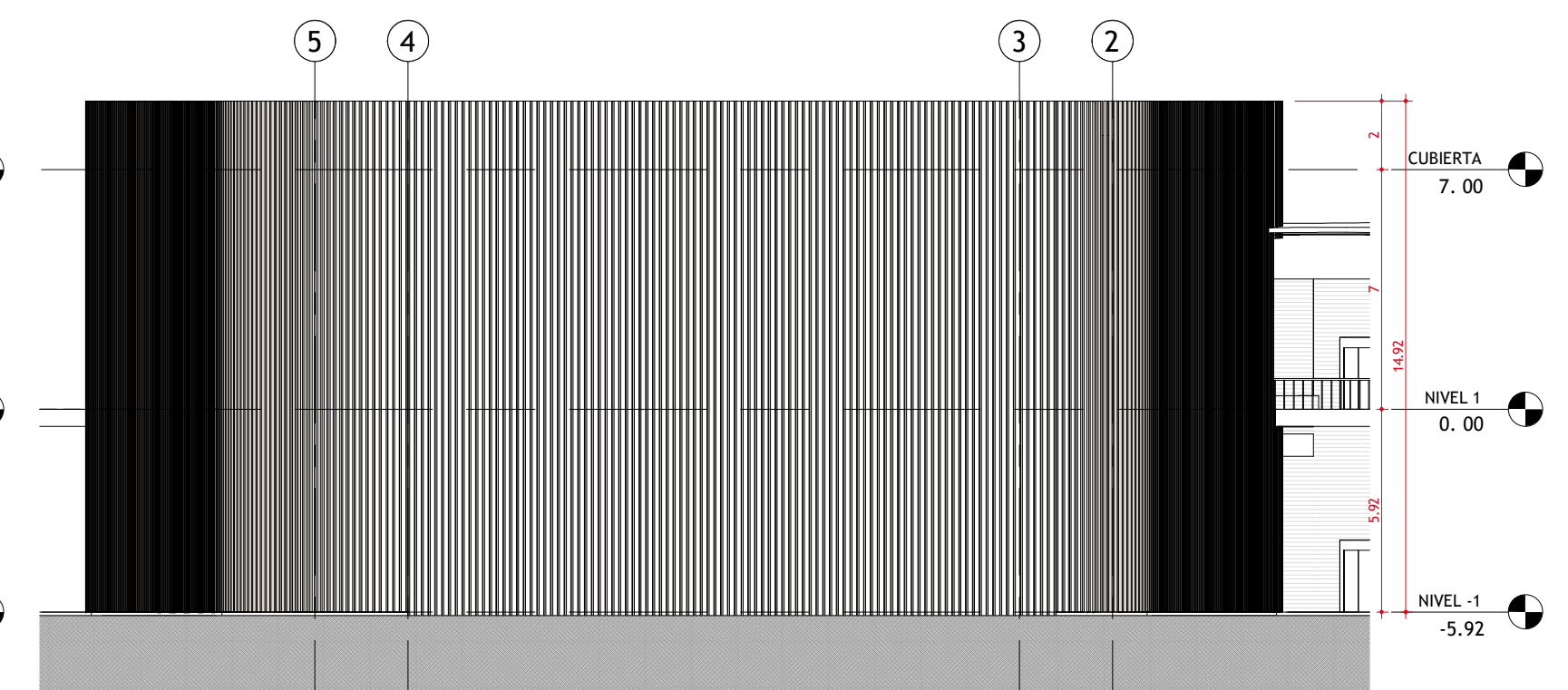

5 ELEVACIÓN 4
1 : 200

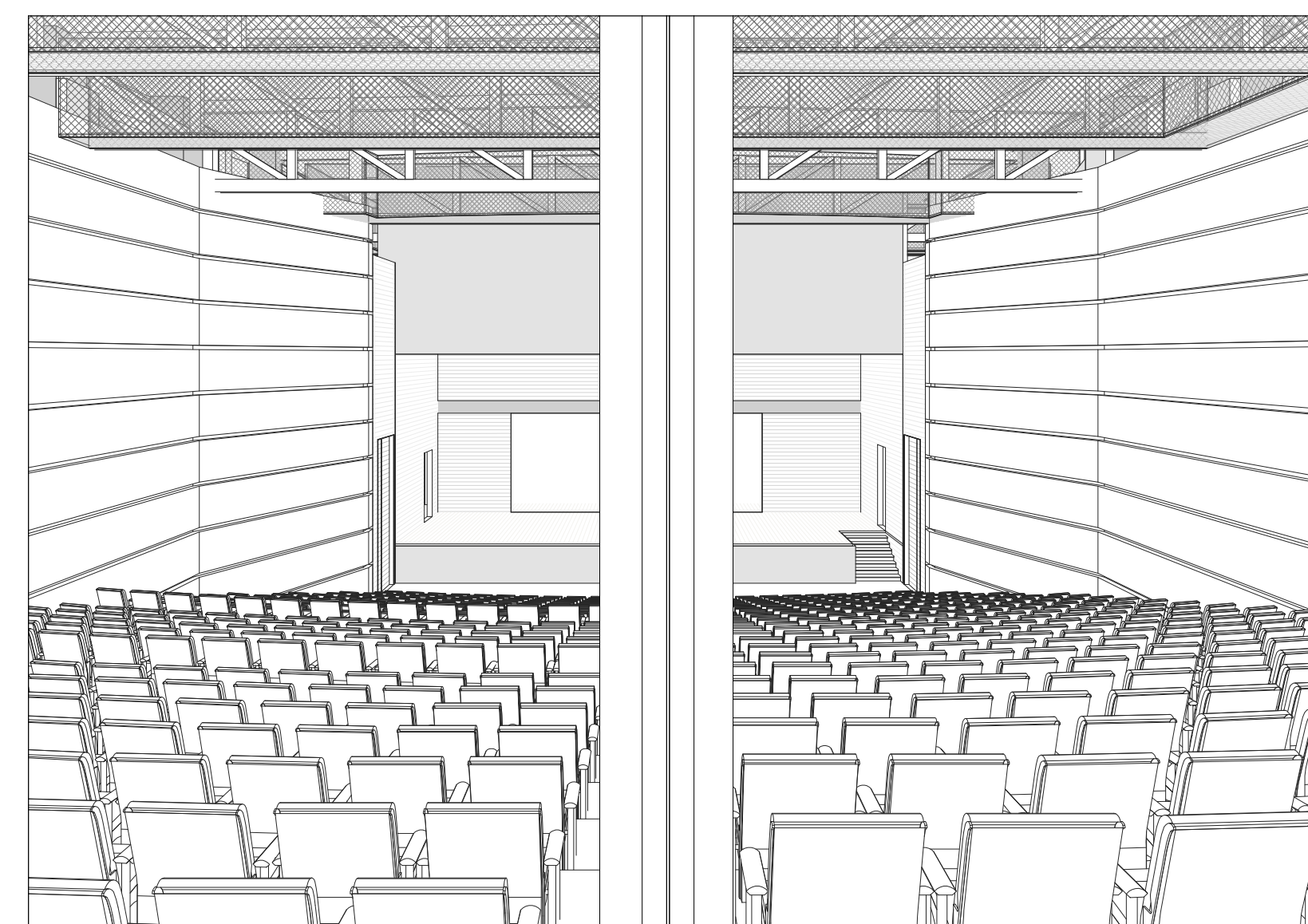

6 VISTA DESDE SALA DE PROYECCIÓN

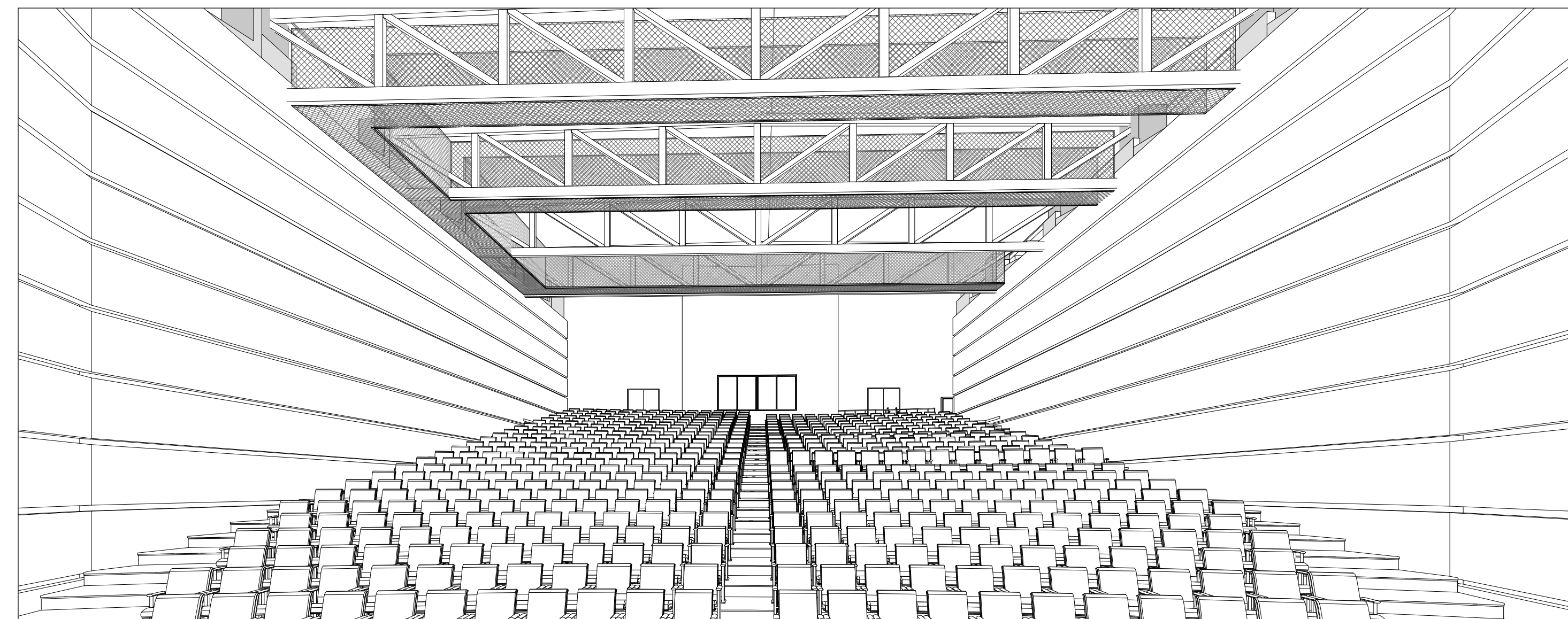

7 VISTA DESDE EL ESCENARIO

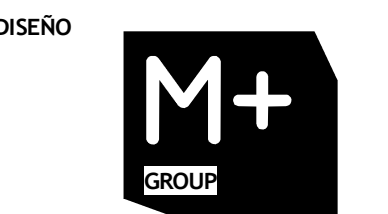

MMAS DESIGN GROUP S.L.R.

SNC 1-32-40990-6
REGISTRO MERCANTIL
CAMARA DE COMERCIO Y PRODUCCION
DE SANTO DOMINGO
177472SD

Torre Elia Metropolis, Suite 7B
Calle Francisco Prats Barrios
No. 433, Encarnación Morales
Santo Domingo de Guzmán, D.R.
República Dominicana
mgroup@mmas.com.do
www.mgroup.com.do

PROYECTO

FIDEICOMISO PARA EL
DESARROLLO TURISTICO
DE LA PROVINCIA DE
PEDERNALES

PRO-PEDERNALES

CONTRATO DE SERVICIOS DE
CONSULTORIA ESPECIAL PARA
PROPUESTA
DE SERVICIOS ARQUITECTONICOS
DISEÑO DE HOTELES PRIMERA
FASE
DEL PROYECTO CABO ROJO -
PEDERNALES

ETAPA:

FASE 3

ANTEPROYECTO

NOTAS GENERALES:

DISEÑO ELEMENTOS NO ESTRUCTURALES
1. EN AQUELLOS CASOS EN LOS CUALES EN LOS DOCUMENTOS DE
DISEÑO NO SE INDICA EL GRADO DE DISEÑO REQUERIDO
PARA ELEMENTOS NO ESTRUCTURALES, ES RESPONSABILIDAD DEL
SUPERVISOR TECNICO VERIFICAR QUE LOS ELEMENTOS NO
ESTRUCTURALES QUE SE INSTALAN EN LA CONSTRUCCION
EFECTIVAMENTE ESTEN EN CAPACIDAD DE CUMPLIR EL GRADO DE
DESEMPEÑO ESPECIFICADO POR EL DISEÑADOR. CAPITULO A.9.3.2
NOR-10 TITULO A
2. EN AQUELLOS CASOS EN LOS CUALES EN LOS DISEÑOS SE
ESPECIFICAN ELEMENTOS CUYO SUMINISTRO E INSTALACION SE
REALIZA POR PARTE DE SU FABRICANTE, EL DISEÑADOR PUEDE
LIMITARSE A ESPECIFICAR EN SUS PLANOS, MEMORIAS O
ESPECIFICACIONES, LAS CARACTERISTICAS QUE DEBEN CUMPLIR
LOS ELEMENTOS, LA RESPONSABILIDAD DE QUE SE CUMPLAN
ESTAS CARACTERISTICAS RECAE EN EL SUPERVISOR TECNICO.
CAPITULO A.11.5.1.2 NOR-10 TITULO A

NOTAS IMPORTANTES

- NO TOMAR MEDIDAS DIRECTAMENTE SOBRE EL PLANO.
- ESTE PLANO ANULA LOS ANTERIORES A ESTA FECHA.
- PARA MAYOR INFORMACION VER PLANOS DE DETALLE.

MODIFICACIONES FECHA

FIRMA

ARQUITECTO

Designer

LOCALIZACION DEL PROYECTO

PEDERNALES, REPUBLICA
DOMINICANA

LOTE

HOTELES CABO ROJO
LOTE 6 Y 7

HOTEL 1-2-3

CONTIENE

PLANO ILUMINACION
PRIMER PISO

ELABORADO

Autor

REVISADO

Autor

FECHA

08/11/22

ESCALA

1 : 150

PLANO No.

A-135

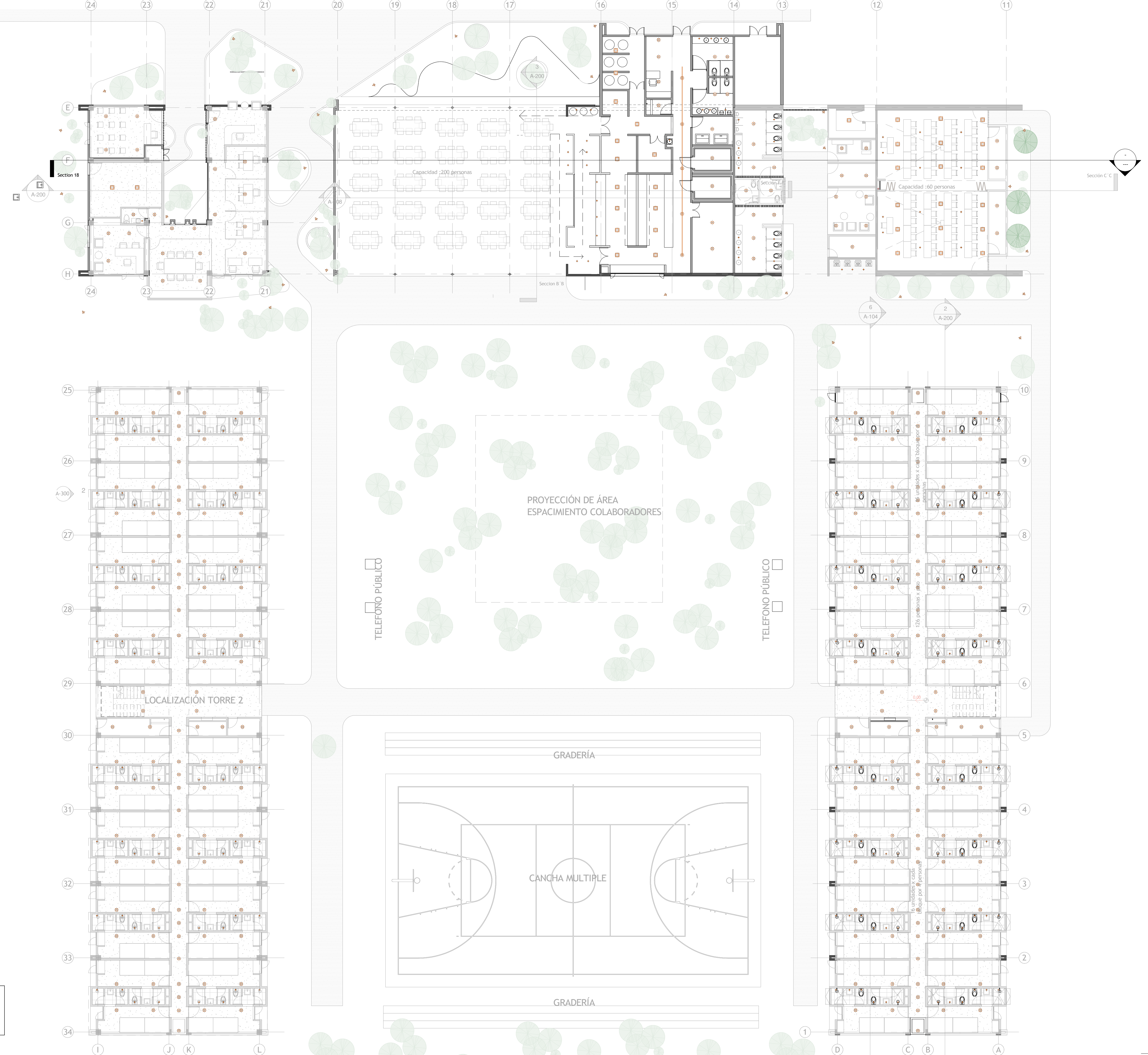

Convenciones Iluminación

1 Planta Nivel 1 ILUMINACION
1 : 150

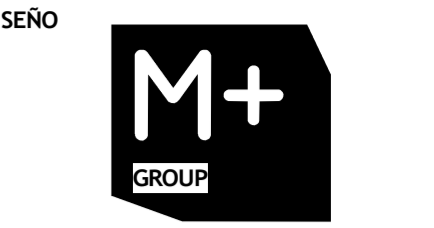

MMAS DESIGN GROUP S.L.R.

SNC 1-32-40990-6
REGISTRO MERCANTIL
CAMARA DE COMERCIO Y PRODUCCION
DE SANTO DOMINGO
177472SD

Torre Elsa Metrosoft, Suite 7B
Calle Francisco Prats Ramirez
No. 633, Esmeralda Avenida Mercedes
Santo Domingo de Guzman, D.R.
República Dominicana
mgdesigngroup.com.co
www.mgdesign.com.co

PROYECTO

FIDEICOMISO PARA EL
DESARROLLO TURISTICO
DE LA PROVINCIA DE
PEDERNALES

PRO-PEDERNALES

CONTRATO DE SERVICIOS DE
CONSULTORIA ESPECIAL PARA
PROPUESTA
DE SERVICIOS ARQUITECTONICOS
DISEÑO DE HOTELS PRIMERA
FASE
DEL PROYECTO CABO ROJO -
PEDERNALES

ETAPA:

FASE 3

ANTEPROYECTO

NOTAS GENERALES:

DISEÑO ELEMENTOS NO ESTRUCTURALES
1. EN AQUELLOS CASOS EN LOS CUALES EN LOS DOCUMENTOS DE
DISEÑO SOLO SE INDICA EL GRADO DE DESEMPEÑO REQUERIDO
PARA ELEMENTOS NO ESTRUCTURALES, EL DISEÑADOR PUEDE
SUPERVISOR TECNICO VERIFICAR QUE LOS ELEMENTOS NO
ESTRUCTURALES QUE SE INSTALAN EN LA CONSTRUCCION
EFFECTIVAMENTE ESTEN EN CAPACIDAD DE CUMPLIR EL GRADO DE
DESEMPEÑO ESPECIFICADO POR EL DISEÑADOR.

2. EN AQUELLOS CASOS EN LOS CUALES EN LOS DISEÑOS SE
ESPECIFICAN ELEMENTOS COMO SUMINISTRO E INSTALACION DE
REALIZA POR PARTE DE SU FABRICANTE, EL DISEÑADOR PUEDE
LIMITARSE A ESPECIFICAR EN SUS PLANOS, MEMORIAS O
ESPECIFICACIONES, LAS CARACTERISTICAS QUE DEBEN CUMPLIR
LOS ELEMENTOS, Y LA RESPONSABILIDAD DE QUE SE CUMPLAN
ESTAS CARACTERISTICAS RECAE EN EL SUPERVISOR TECNICO.

NOTAS IMPORTANTES

- NO TOMAR MEDIDAS DIRECTAMENTE SOBRE EL PLANO.
ESTE PLANO ANULA LOS ANTERIORES A ESTA FECHA.
- PARA MAYOR INFORMACION VER PLANOS DE DETALLE.

MODIFICACIONES FECHA

FRMA

ARQUITECTO

ANDRES FELIPE MESA

LOCALIZACION DEL PROYECTO

PEDERNALES - REPUBLICA
DOMINICANA

LOTE

HOTELES CABO ROJO
LOTE 6 Y 7

HOTEL 1-2-3

CONTIENE

LOCALIZACION

ELABORADO

Autor

REVISADO

Autor

FECHA

09/09/2022

ESCALA

1 : 200 DE

PLANO No.

A 137

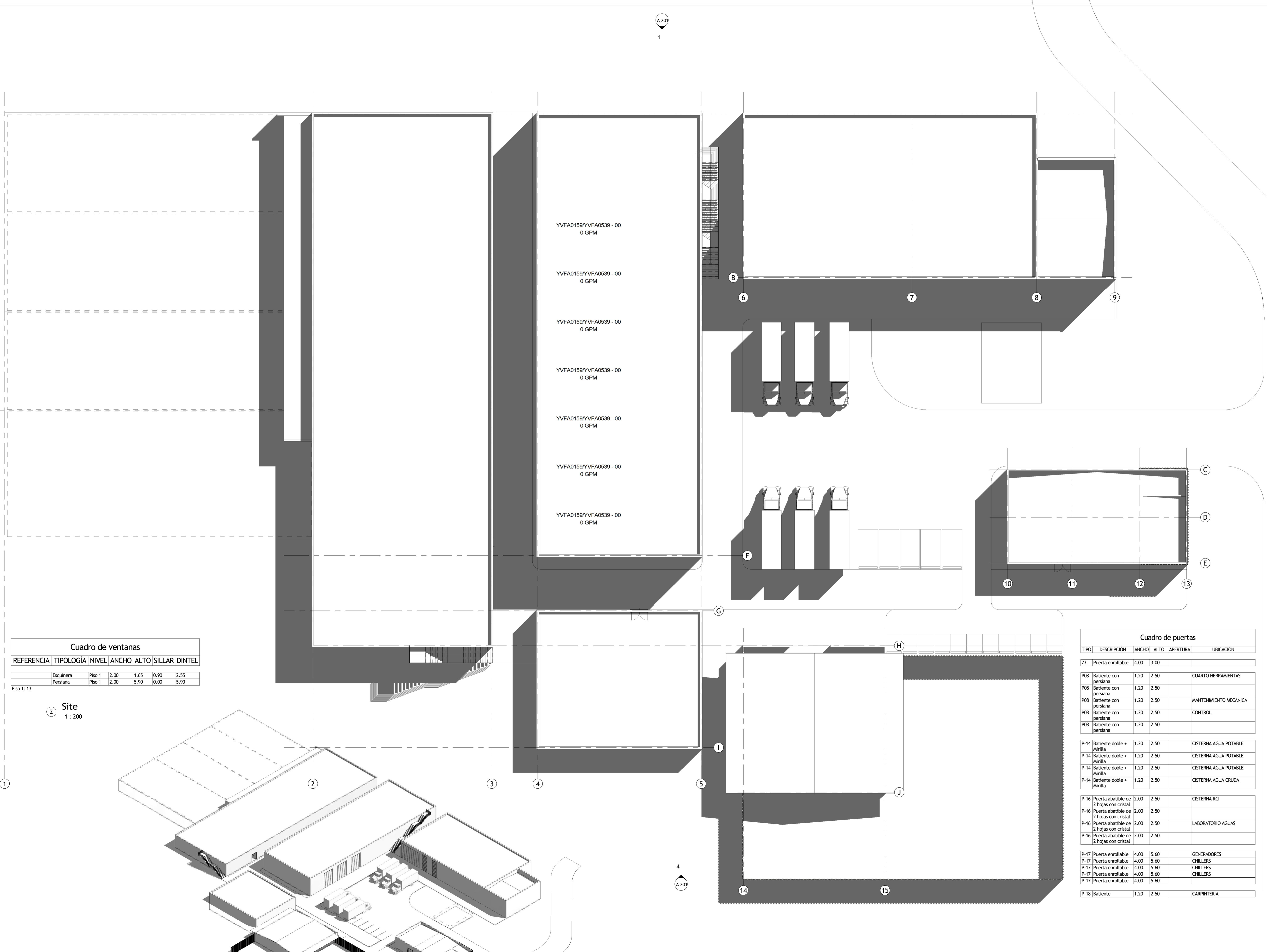

YVFA0159\YVFA0539 - 00
0 GPM

YVFA0159\YVFA0539 - 00
0 GPM

YVFA0159\YVFA0539 - 00
0 GPM

YVFA0159\YVFA0539 - 00
0 GPM

YVFA0159\YVFA0539 - 00
0 GPM

YVFA0159\YVFA0539 - 00
0 GPM

YVFA0159\YVFA0539 - 00
0 GPM

Cuadro de puertas

TIPO	DESCRIPCION	ANCHO	ALTO	APERTURA	UBICACION
F3	Puerta enrollable	4.00	3.00		
P08	Batiente con persiana	1.20	2.50		CUARTO HERRAMIENTAS
P08	Batiente con persiana	1.20	2.50		
P08	Batiente con persiana	1.20	2.50		MANTENIMIENTO MECANICA
P08	Batiente con persiana	1.20	2.50		CONTROL
P08	Batiente con persiana	1.20	2.50		
P-14	Batiente doble + Mirilla	1.20	2.50		CISTERNA AGUA POTABLE
P-14	Batiente doble + Mirilla	1.20	2.50		CISTERNA AGUA POTABLE
P-14	Batiente doble + Mirilla	1.20	2.50		CISTERNA AGUA POTABLE
P-14	Batiente doble + Mirilla	1.20	2.50		CISTERNA AGUA CRUDA
P-16	Puerta abatible de 2 hojas con cristal	2.00	2.50		CISTERNA RCI
P-16	Puerta abatible de 2 hojas con cristal	2.00	2.50		
P-16	Puerta abatible de 2 hojas con cristal	2.00	2.50		LABORATORIO AGUAS
P-16	Puerta abatible de 2 hojas con cristal	2.00	2.50		
P-17	Puerta enrollable	4.00	5.60		GENERADORES
P-17	Puerta enrollable	4.00	5.60		CHILLERS
P-17	Puerta enrollable	4.00	5.60		CHILLERS
P-17	Puerta enrollable	4.00	5.60		CHILLERS
P-18	Batiente	1.20	2.50		CARPINTERIA

Cuadro de ventanas

REFERENCIA	TIPOLOGIA	NIVEL	ANCHO	ALTO	SILLAR	DINTEL
	Esquinera	Piso 1	2.00	1.65	0.90	2.55
	Persiana	Piso 1	2.00	5.90	0.00	5.90

Piso 1: 13

Site
1 : 200

A 201
1

4
A 201



3 DISEÑO ELEMENTOS NO ESTRUCTURALES
1. EN AQUELLOS CASOS EN LOS CUALES EN LOS DOCUMENTOS DE DISEÑO SE HAYA EL GRADO DE DISEÑO REQUERIDO PARA ELEMENTOS NO ESTRUCTURALES, ES RESPONSABILIDAD DEL SUPERVISOR TECNICO VERIFICAR QUE LOS ELEMENTOS NO ESTRUCTURALES QUE SE INSTALAN EN LA CONSTRUCCION EFECTIVAMENTE ESTAN EN CAPACIDAD DE CUMPLIR EL GRADO DE DESEMPEÑO ESPECIFICADO POR EL DISEÑADOR.

2. EN AQUELLOS CASOS EN LOS CUALES EN LOS DISEÑOS SE ESPECIFIQUEN ELEMENTOS CUYO SUMINISTRO E INSTALACION SE REALIZA POR PARTE DE SU FABRICANTE, EL DISEÑADOR PUEDE LIMITARSE A ESPECIFICAR EN SUS PLANOS, MEMORIAS O ESPECIFICACIONES, LAS CARACTERISTICAS QUE DEBEN CUMPLIR LOS ELEMENTOS, Y LA RESPONSABILIDAD DE QUE SE CUMPLAN ESTAS CARACTERISTICAS RECAE EN EL SUPERVISOR TECNICO.

- NO TOMAR MEDIDAS DIRECTAMENTE SOBRE EL PLANO.
- ESTE PLANO ANULA LOS ANTERIORES A ESTA FECHA.
- PARA MAYOR INFORMACION VER PLANOS DE DETALLE.

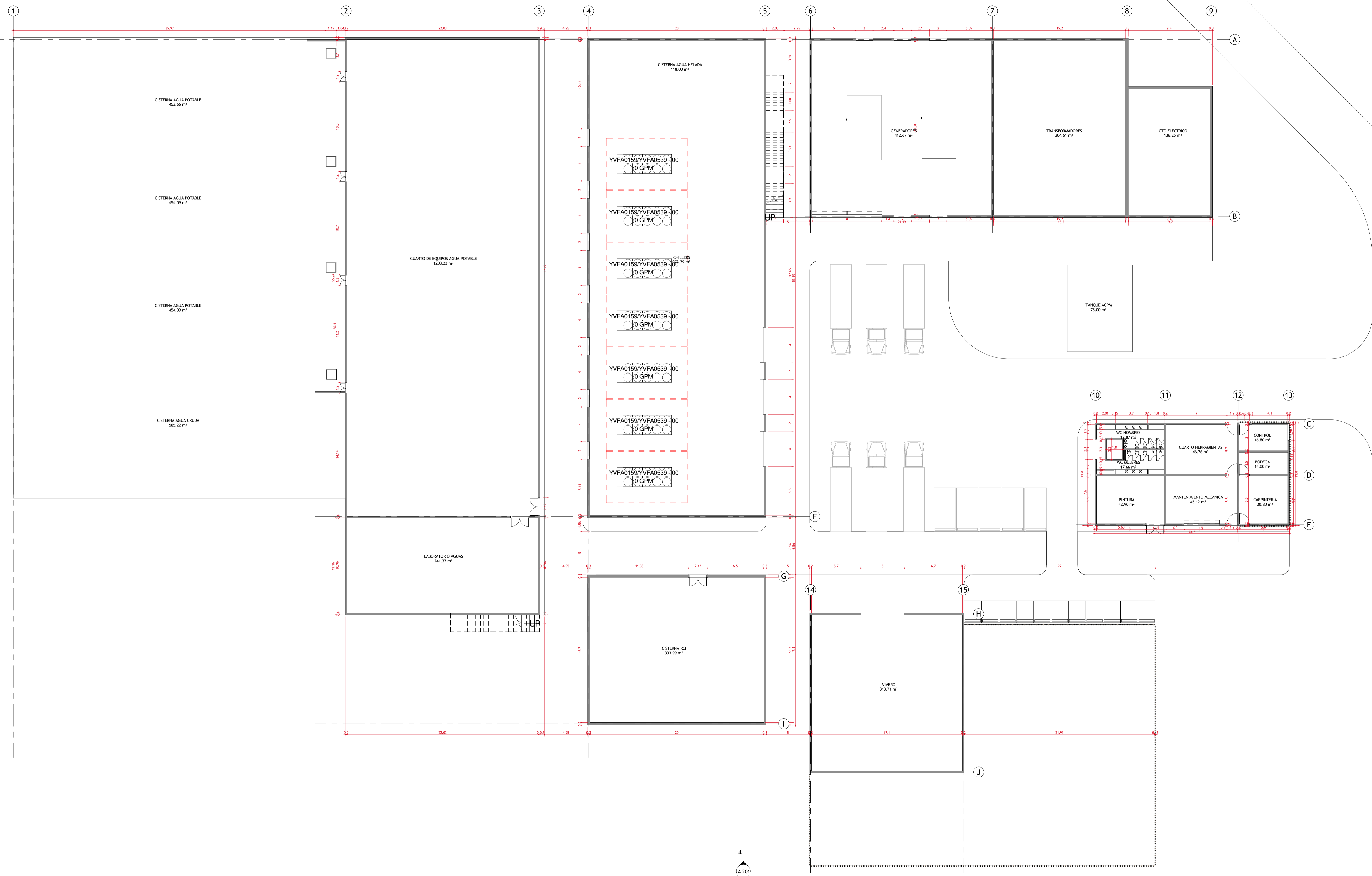

A 201
1

A 201
4

1. EN AQUELLOS CASOS EN LOS CUALES EN LOS DOCUMENTOS DE DISEÑO SOLO SE INDICA EL GRADO DE DISEÑO REQUERIDO PARA ELEMENTOS NO ESTRUCTURALES, ES RESPONSABILIDAD DEL SUPERVISOR TECNICO VERIFICAR QUE LOS ELEMENTOS NO ESTRUCTURALES QUE SE INSTALAN EN LA CONSTRUCCION EFECTIVAMENTE ESTEN EN CAPACIDAD DE CUMPLIR EL GRADO DE DISEÑO ESPECIFICADO POR EL DISEÑADOR.

2. EN AQUELLOS CASOS EN LOS CUALES EN LOS DISEÑOS SE ESPECIFIQUEN ELEMENTOS CLAVO SUMINISTRO E INSTALACION SE REALIZA POR PARTE DE SU FABRICANTE. EL DISEÑADOR PUEDE LIMITARSE A ESPECIFICAR EN SUS PLANOS, MEMORIAS O ESPECIFICACIONES, LAS CARACTERISTICAS QUE DEBEN CUMPLIR LOS ELEMENTOS, Y LA RESPONSABILIDAD DE QUE SE CUMPLAN ESTAS CARACTERISTICAS RECAE EN EL SUPERVISOR TECNICO.

- NO TOMAR MEDIDAS DIRECTAMENTE SOBRE EL PLANO.
- ESTE PLANO ANULA LOS ANTERIORES A ESTA FECHA.
- PARA MAYOR INFORMACION VER PLANOS DE DETALLE.

1 Section A-A'
1 : 150

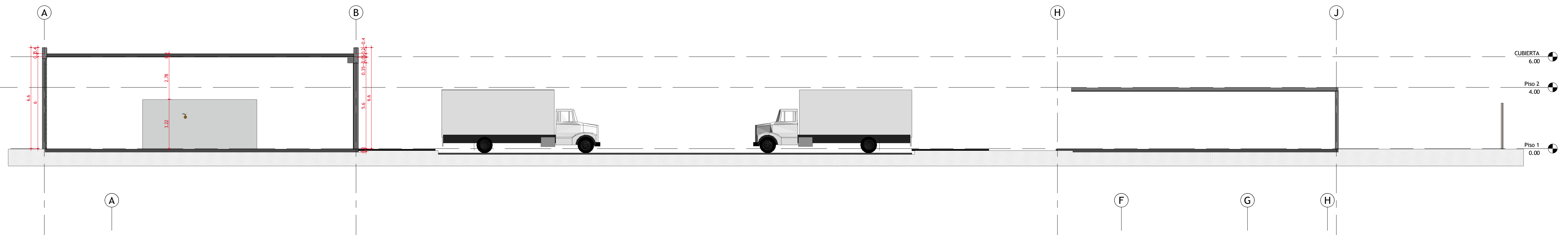

2 Section B-B'
1 : 125

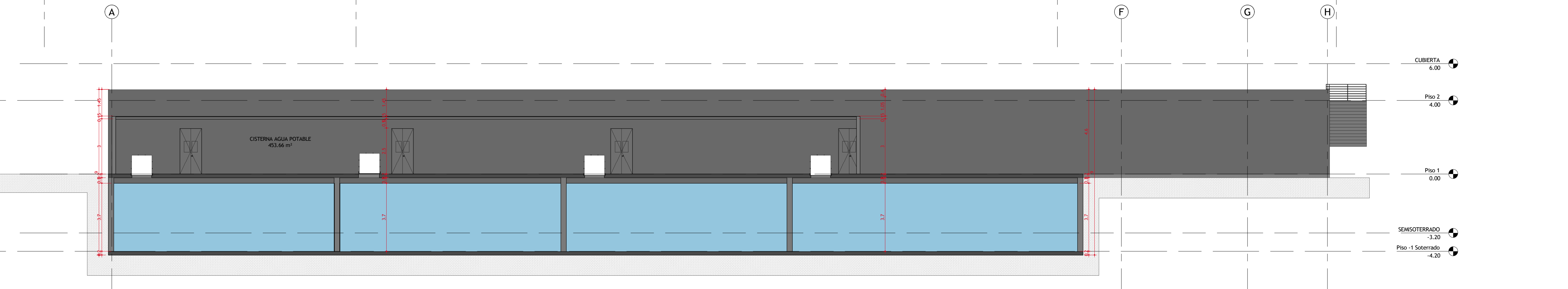

3 Section C-C'
1 : 125

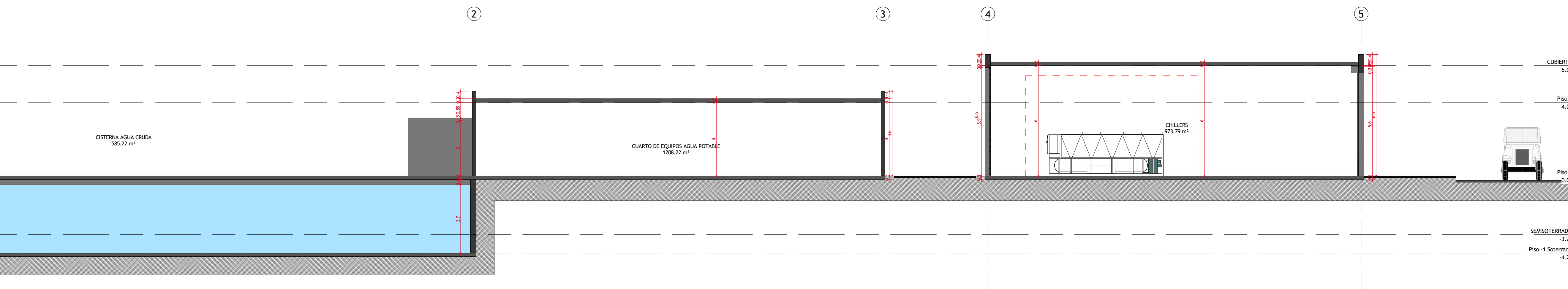

4 Section D-D'
1 : 125

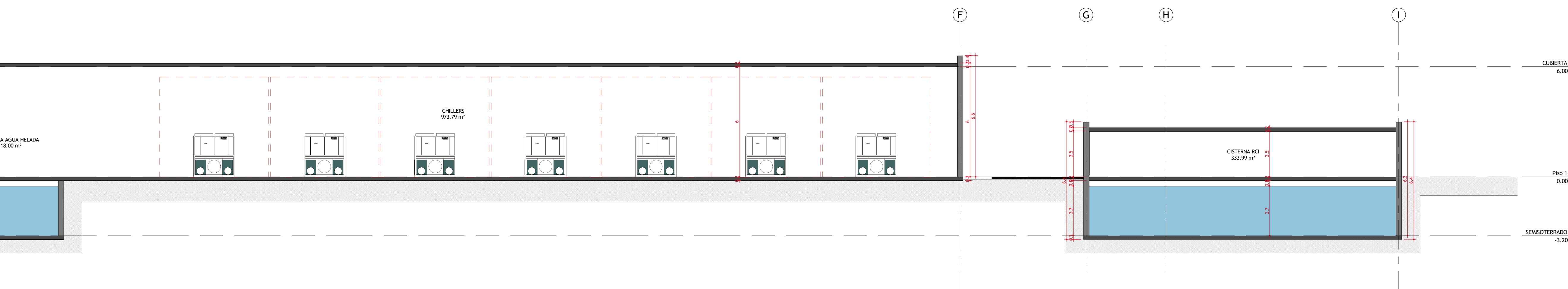

VIAS PRINCIPALES

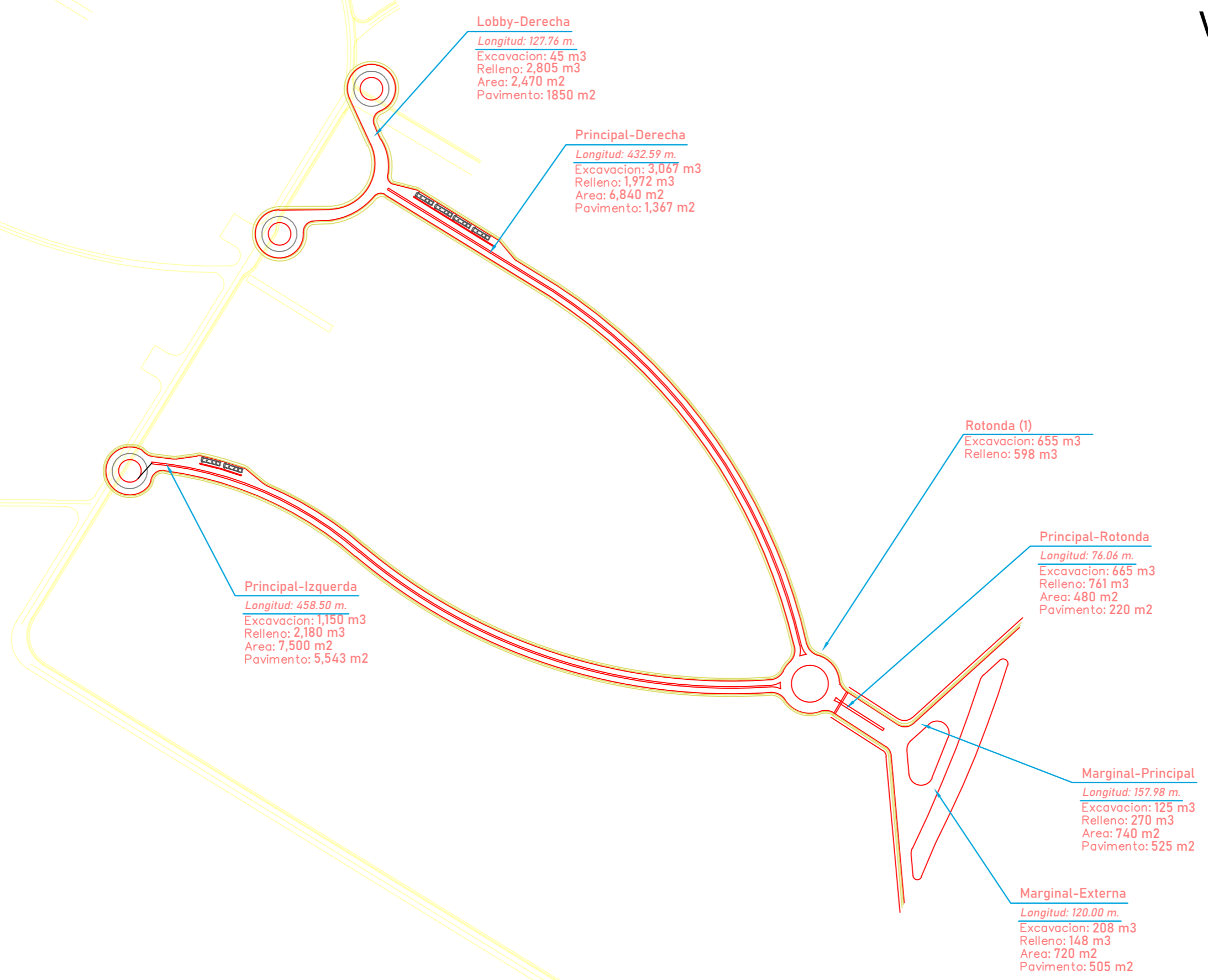

VIAS SECUNDARIAS

